

Det er nemt at komme i gang

Enkel bestilling af arbejdstøj med **Bygma.dk/toj**

En nemmere
hverdag med

Jeres eget sortiment

Overblik over alle bestillinger

Enkel styring af medarbejdernes forbrug

Hurtig bestilling af arbejdstøj og fodtøj



IKKE FOR AMATØRER

Bygma.dk/toj gør din og dine medarbejderes hverdag lettere

Det er enkelt og hurtigt at komme i gang!

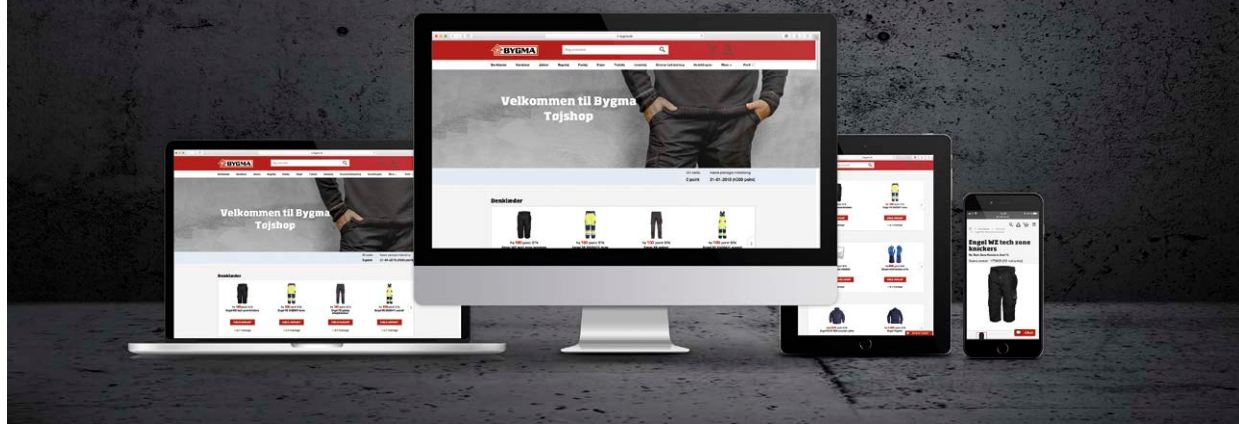

Vi skræddersyer sortimentet til din virksomhed!

For at få glæde af Bygma.dk/toj, skal vi først skræddersy sortimentet til din virksomhed. Det gør vi lettest ansigt til ansigt i butikken. Her kan du se og røre varerne før du lægger dig fast på hvilke varer du og dine medarbejdere skal kunne bestille.

Til dig, der endnu ikke er kointokunde i Bygma:

Gå ind på Bygma.dk/proff, klik på *Bliv kunde* og følg vejledningen.

Har du brug for hjælp, kan du altid kontakte os!

3 gode grunde

1

**Skræddersyet
sortiment til din
virksomhed**

2

**Ingen budget-
overskridelser
- du sætter
budgettet**

3

**Enkel styring af
medarbejdere med
forskellige
arbejdsområder**

Hvorfor Bygma.dk/toj er den bedste løsning

På Bygma.dk/toj finder du en række administrative værktøjer, som kan gøre din og dine medarbejders hverdag betydeligt mere effektiv.

Ikke mindst efter kl. 17.00



- ✓ Find alle dine tøjfakturaer
- ✓ Se alle tøjordrer
- ✓ Skræddersyet sortiment til din virksomhed
- ✓ Enkel styring af budget pr. medarbejder
- ✓ Ingen budgetoverskridelser
- ✓ Afregn i kroner eller point
- ✓ Opret forskellige grupper til forskellige typer medarbejdere
- ✓ Medarbejderne kan selv bestille døgnet rundt
- ✓ Skab dit sortiment ud fra tusindvis af varenumre
- ✓ Mange muligheder for individuel opsætning
- ✓ Hurtigt overblik over indkøbshistorik

” Alt behøver ikke gå gennem mig længere

Entreprenørfirmaet Gunnar Nielsen A/S i Nordjylland beskæftiger omkring 150 mennesker. Det er sin sag at sikre, at så mange mennesker altid har det rigtige arbejdstøj, og tidligere fyldte den opgave da også en stor del af logistikmedarbejder Anders Thomsens arbejdsdag.

Men siden virksomheden blev tilmeldt Bygma.dk/toj, er indkøbet af arbejdstøj blevet meget nemmere at styre.

Anders Thomsen siger:

- Mine kolleger bestiller selv online, hvad de har brug for, og ordrerne behøver ikke længere at gå gennem mig.

Der er lagt et loft ind for, hvor meget den enkelte medarbejder kan bestille for, og hvis én ønsker at købe for mere, skal jeg godkende det. Jeg har altså helt styr på forbruget.

- Vi har oprettet fem grupper med hvert sit sortiment, således at det enkelte arbejdsområde har præcis det udvalg, de har brug for. Ikke alt muligt irrelevant, man kan blive fristet af. Samtidig kan man se gode fotos af tøjet, så man nøjagtigt ved, hvad man får.

Anders Thomsen,

Logistikmedarbejder, Gunnar Nielsen A/S



*Gunnar Nielsen A/S
i Nordjylland er et
entreprenørfirma der
beskæftiger omkring
150 mennesker*

” Det går lynhurtigt

EL-team er en installationsvirksomhed med omkring 50 medarbejdere fordelt på hovedkontoret i Odense samt afdelinger i Svendborg og København. De mange mennesker med arbejdspladser forskellige steder i landet gjorde det kompliceret at styre indkøbet af arbejdstøj. Sådan er det ikke længere, for nu benytter virksomheden Bygma.dk/toj

- Det er en stor aflastning for mig, at vi nu bruger Bygmas online tøjshop, fortæller Heidi Jørgensen, bogholder hos EL-team.

- Før udfyldte mine kolleger skemaer, når de skulle bestille arbejdstøj. Jeg kontrollerede skemaerne, scannede dem ind og sendte dem til Bygma, der så ekspederede ordrene. Det var et stort arbejde, der tog tid, hvilket også kunne være træls for den håndværker, der skulle vente på sine nye arbejdsbukser.

- Nu bestiller den enkelte selv på hjemmesiden via smartphone, tablet eller computer. Det går lynhurtigt, og Bygma ekspederer med det samme. Medarbejderen har et antal point at købe for hver måned, og det er let for ham og mig at styre, pointerer Heidi Jørgensen.

EL-team er en installationsvirksomhed med omkring 50 medarbejdere fordelt på hovedkontoret i Odense samt afdelinger i Svendborg og København



Heidi Jørgensen,
Bogholder
EL-team

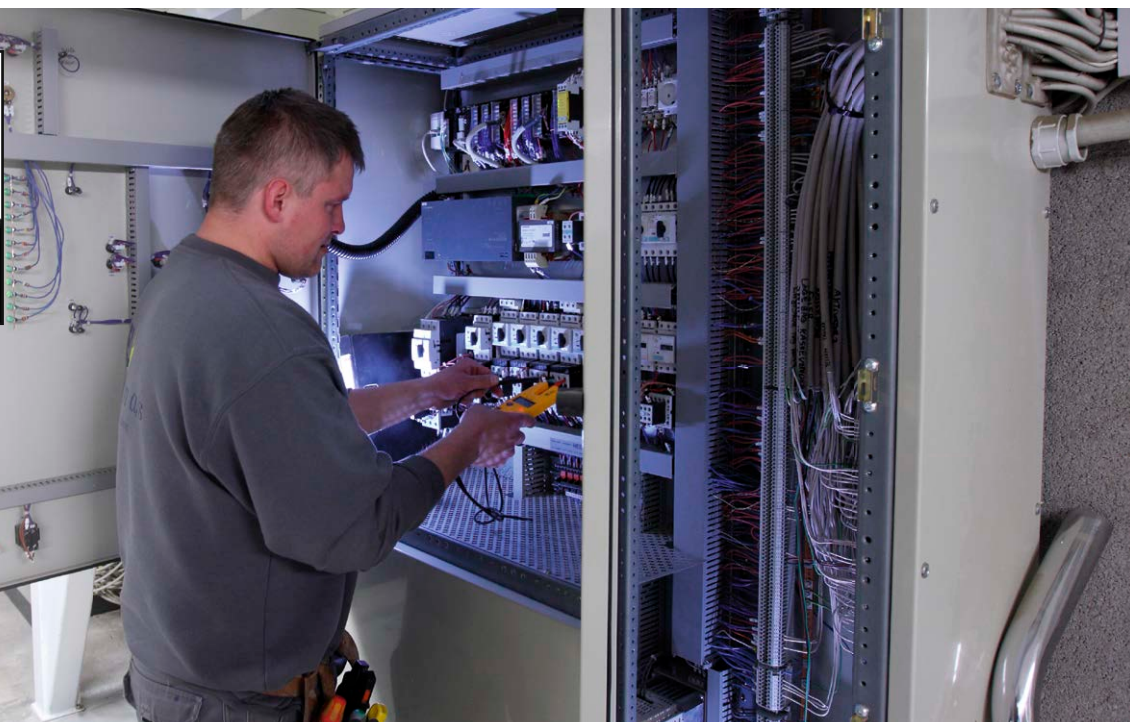

Velkommen på bygma.dk/toj

Allerede fra første side har du og dine medarbejdere adgang til jeres sortiment og egne oplysninger

The screenshot shows the Bygma.dk website interface. At the top, there is a red navigation bar with the Bygma logo, a search bar, and icons for a shopping cart and user profile. Below the navigation bar, there is a horizontal menu with categories: Benklæder, Jakker, Regntøj, Fodtøj, Trøjer, T-shirts, Diverse beklædning, and Hovedbeklædning. The main content area features a large banner with a man in a jacket and the text "Velkommen til Bygma Tøjshop". On the left, there is a login form titled "Log ind på Bygma.dk" with fields for email and password, a "LOGIN" button, and a checkbox for "Lad mig forblive logget ind" with a link for "Glemte kode?". Below the banner, there is a section for "Firmanavn A/S" showing account details: "Din saldo: 3500 point" and "Næste planlagte indbetaling: 01-01-2020 (5000 point)". Below this, there is a "Benklæder" section with four product cards, each with an image, price, and a "VÆLG VARIANT" button.

Forsiden

Når du er logget ind med din e-mailadresse og din adgangskode, kommer du direkte til jeres eget, skræddersyede sortiment. Klar til at handle arbejdstøj.

Sortiment

Du har hurtig adgang til jeres sortiment fra forsiden. I kan altid tilføje varer til sortimentet eller få jeres lokale tøjsælger til at gøre det.

Navigation

Jeres fulde sortiment navigerer du nemt igennem ved hjælp af menuen i toppen af siden. Den er selvfølgelig tilpasset netop jeres sortiment!

[Andre beklædning](#) [Hovedbeklædning](#) [Prof](#)

en til Bygma
shop

Din saldo: 3500 point	Næste planlagte indbetaling: 01-01-2020 (5000 point)
---------------------------------	---

Din saldo:
3500 point

Saldo

Når du er logget ind, kan du altid følge med i hvad din saldo er og hvornår og hvor meget der indbetales næste gang.

Gruppe administration

Administration og Projektledere	18 brugere (74.571 point tilbage) >	OPRET NY GRUPPE
Murer	1 brugere (2.064 point tilbage) >	
Tømrer	70 brugere (204.329 point tilbage) >	
Projekt ansatte	0 brugere >	

- [Upload nyt logo](#)
- [Upload logoplaceringseksempel](#)
- [Overordnede betalingsindstillinger](#)
- [Købshistorik](#)
- [Sortiment](#)
- [Tryk info](#)
- [Afgænsning af leveringsadresser](#)
- [Kopier sortiment](#)

Brugeradministration

Det er nemt at oprette og vedligeholde dine medarbejdere. Under Mit Bygma -> kontoinstillinger, kan du oprette grupper og medarbejdere og behandle dem individuelt.



Joan Dahl Nielsen,
Drift- og kundeadministrator
VVS Søberg

Læs hvad brugerne siger:

VVS Søberg er en installationsvirksomhed med omkring 150 medarbejdere fordelt på afdelinger over hele Danmark

”

Medarbejderen kan spare op til noget ekstra lækkert

VVS Søberg er en stor installationsvirksomhed med omkring 150 medarbejdere fordelt på afdelinger over hele Danmark. For at gøre indkøbet af arbejdstøj så nemt og effektivt som muligt har virksomheden valgt at gå over til online bestilling via Bygma.dk/toj

Joan Dahl Nielsen er drift- og kundeadministrator, og hun har mærket en stor forskel:

- Tidligere ville kollegerne ringe ind og spørge, om de måtte bestille dit og dat. Vi tog stilling fra gang til gang, og det tog tid og gjorde det svært at holde overblikket. Nu er indkøbet lagt i faste rammer, og med pointsystemet kan medarbejderen se, hvor meget han har at gøre med.

- Hvis man gerne vil have noget ekstra lækkert, der koster mere, kan man vælge at være påholdende en periode og spare point op. Det er nemt, overskueligt og giver medarbejderen muligheden for selv at planlægge sit indkøb.

- Ved akutte behov kan jeg nemt tilføje points. Alt i alt er det blevet meget nemmere og hurtigere at indkøbe arbejdstøj med Bygmas onlineshop, slutter Joan Dahl Nielsen.